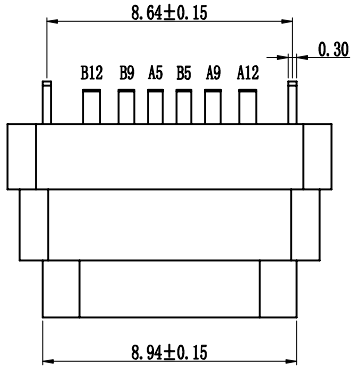

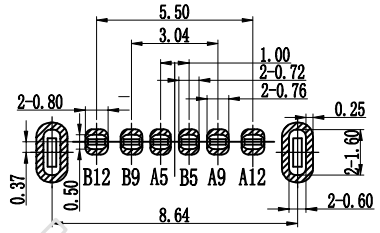

PCB板参考图

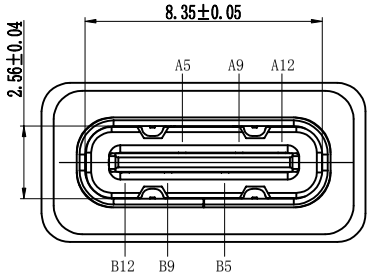

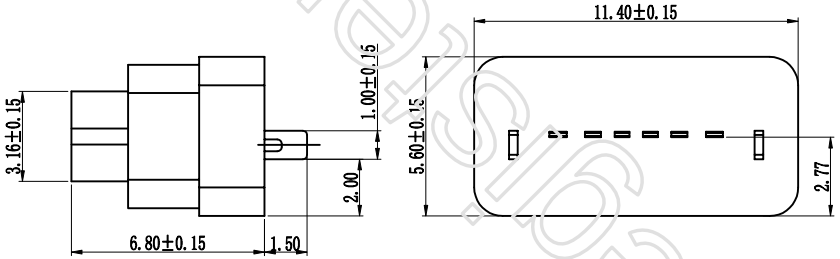

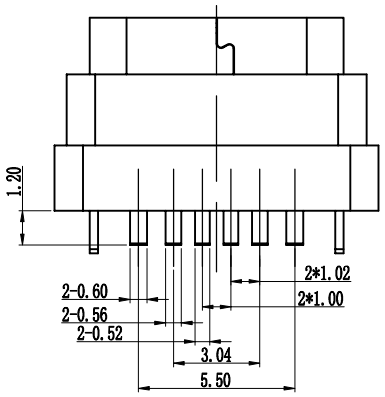

料号: B026466-0005-XXX-XX-0X

"1"表示LCP
"0"表示黑色
"1"表示端子镀金G/F
R=（卷装）
H表示无卤
00：有LOGO
01：没LOGO

CHANGE INFORMATION			
REV.	ECN NO	DESCRIPTION	DRAWING
1		NEW	LSW

TYPE C USB技术要求:

1. 电气性能
   - 1.1. 额定电流 3A.
   - 1.2 额定电压：5V.
   - 1.2. 耐电压：500 V(AC) for 1 min.
   - 1.3. 接触阻抗：40mΩ Max.
     可靠性和环境测试后阻抗变化不得超过10mΩ.
   - 1.4. 绝缘阻抗：100 MΩMin.
2. 机械性能
   - 2.1 插入力：5-20N. 拔出力：6-20N.
   - 2.2 寿命测试：10000cycles.
   - 2.3 推力：50N min.
   - 2.4 剥离强度：150N min.
   - 2.5 扭曲强度：0.75Nm
3. 材料要求
   - 4.1 胶芯材料：LCP
   - 4.2 外壳材料：SUS304
   - 4.3 端子材料：C2680
4. 盐雾要求：24H
5. 工作温度：-20° C～85° C

A1		B12	GND
A2		B11	
A3		B10	
A4		B9	VBUS
A5	CC1	B8	
A6		B7	
A7		B6	
A8		B5	CC2
A9	VBUS	B4	
A10		B3	
A11		B2	
A12	GND	B1	

深圳市鑫南天科技有限公司
Shenzhen XinNanTian Technology Co., Ltd

■ Rohs ■ HF	品名 TITLE: TYPE C 立式6P 防水			比例 SCALE	1:1
TOLERANCE (UNLESS SPECIFIED)	料号 ITEM NO: XNT-B026466-0005			张数 SHEET	1/1
.0±0.30 .00±0.20 .000±0.10	0.°±10' .0°±8' .00°±5'	审核 APPROVE BY: LSW	设计 DESIGN BY: LSW	版本 REV.	1
				图号 DWG NO.:	B026466-005
				单位 UNITS:	mm

Paisiqiu